

**XVIII CONCURSO CIENCIAS SOCIAIS. MARATÓN DE PREGUNTAS.
IV CATEGORÍA. Bacharelato (1º e 2º)**

Nome: _____ Curso: _____

1. Identifica estes personaxes:



Juana de Arco



Stalin

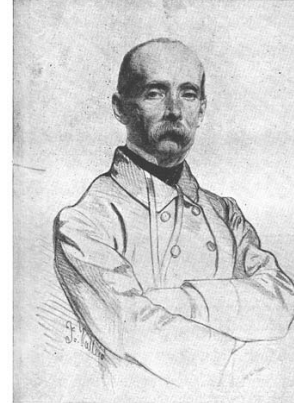

Ros de Olano

2. Identifica esta cidade, provincia española e país:



Toledo



Segovia



Liberia

3. Identifica estes feitos históricos:

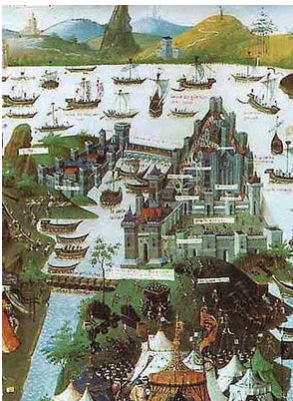

Toma de Constantinopla



Tratado de Roma



Execución líderes comuneros

4. Identifica estas obras de arte:



Santa María do Mar



Romaría (Colmeiro)



Ménade

5. Resposta a estas cuestións:

1. Parte avultada do fuste dalgunhas columnas.	Entase ou galbo
2. País do mundo con maior número de millonarios per cápita.	Suíza
3. Cal destes tres países é máis septentrional: Camerún, Botswana ou Senegal?	Senegal
4. En cal destas CC.AA hai un peso maior da gandeiría sobre a agricultura na produción final agraria: Andalucía, Cantabria ou Murcia?	Cantabria
5. Tienda tradicional dos pobos indíxenas da rexión Janti-Mansi de Siberia occidental	Chum
6. Rei español dos Borbóns que sucede a Fernando VI.	Carlos III
7. Pico máis alto da illa de Bioko.	Basilé
8. Como foron coñecidos os 7 ministros que formaron o novo goberno logo dos famosos sucesos de xullo de 1822 en España?	7 Patriotas
9. De que río é afluente o Marañón?	Amazonas
10. Torre dunha mesquita tamén chamada minarete.	Alminar
11. En que ano rematou a guerra civil española e iniciouse a II guerra mundial?	1939
12. Piloto español nado en Guadalajara que lle aprendeu topografía ao escritor Arturo Barea e que morreu nun accidente na selva mexicana en 1933.	Mariano Barberán
13. ...por certo, de que marca e modelo era a pistola que lle roubaron uns indíxenas nese accidente e que se localizou no ano 2001?	Llama 7'65 Plus Ultra
14. Fractura das capas xeolóxicas que vai acompañada dun desprazamento.	Falla
15. País do mundo con maior consumo de ouro.	India
16. A que comarca galega pertencen Lalín e Silleda?	Deza
17. Ceremonia relixiosa que consiste en derramar viño ou outra bebida en honor dun deus ou deusa.	Libación
18. Cal deste lagos e humedais costeiros de Exipto é máis occidental: Burullus, Bardawil ou Manzala?	Burullus
19. Cal destas especies é máis moderna (tempo recente): homo habilis, homo neanderthal ou australopithecus?	Homo Neanderthal
20. Que prezo único fixaba o Consello de Ministros para os tranvías de Madrid segundo informa o ABC no periódico do día 28 de xaneiro de 1951?	40 céntimos